

# CARTA DELLO STATO DI FATTO E DI DIRITTO AL 2014

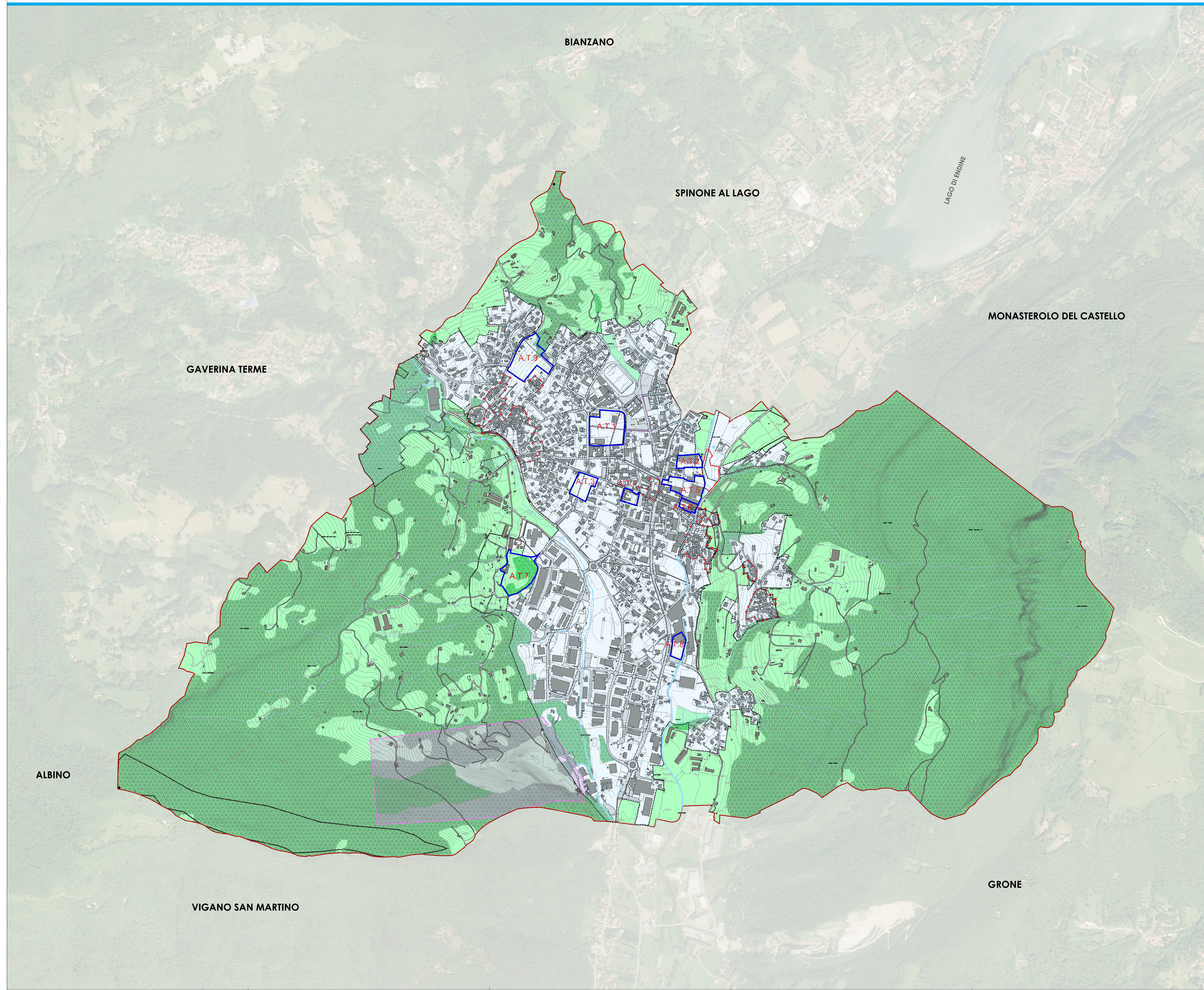

**Legenda:**

Fotopiano

Confine comunale  
 Confine comuni confinanti  
 Viabilità principale  
 Superficie urbanizzata/urbanizzabile  
 Idrografia principale  
 Superficie agricola o naturale  
 Ambito Territoriale Estrattivo (Superficie Urbanizzata)

**STATO DI ATTUAZIONE DEL P.G.T.:**  
 Ambiti di trasformazione  
**AT**

Elenco degli Ambiti di trasformazione al 2014		
Ambito	Sup. Territoriale (mq)	Destinazione prevalente
AT.01	21.743	Residenziale
AT.02	5.914	Residenziale
AT.03	8.669	Residenziale
AT.04	3.846	Residenziale
AT.05	21.248	Residenziale
AT.06	3.159	Residenziale + Direzionale
AT.07	21.093	Residenziale Sociale + Terziario + Residenziale
AT.08	5.401	Terziario
AT.09	20.656	Residenziale

---

**PIANO DI GOVERNO DEL TERRITORIO**  
 Delibera di Adozione D.C.C. n° 06 del 05/05/2025  
 Delibera di approvazione D.C.C. n° 26 del 20/12/2025

**Comune di Casazza**  
 Piazza della Pieve, 2  
 24030 Casazza (BG)

Sindaco: Renato Fatti  
 Assessore a LL.PP. e Urbanistica: Arch. Laura Vignani  
 Settore Urbanistica, Carta Pianta: Massimo Masi

Progettisti variante generale PGT (capogruppo)  
**Archibems srl**  
 Via S. Maria Maddalena, 10 - 24030 Casazza (BG)  
 Tel. 0345 37400 - Fax 0345 31009  
 C.F. e P. IVA (casazza): 03453740300 - 03453740300  
 Coordinatore del progetto: Dott. Carlo Mazoni  
 Contatti: info@archibems.it - www.archibems.it

Studi di settore  
 Componente geologica: Dott. Edoardo Studio Coni Associati Studio GEN  
 Componente agronomica: Dott. Eugenio Morici

Data: Gennaio 2026  
 Fase: Approvazione  
 Scala: 1:5.000

**DOCUMENTO DI PIANO**  
 DP05  
 Carta dello stato di fatto e di diritto al 2014