Dott. Geol. EZIO GRANATA
Studio di Geologia Tecnica
Via F. Turati, 4 - 24068 SERIATE (BG)
Tel. 035299822 - email: ezio.granata2016@gmail.com

* INDAGINI * ACQUE * FONDAZIONI
* RILIEVI * BONIFICHE * FRANE
* STUDI * CAVE * IDRAULICA
* PROGETTI * DISCARICHE * TERRITORIO

COMUNE DI CASAZZA

PROVINCIA DI BERGAMO

PIANO DI GOVERNO DEL TERRITORIO

Aggiornamento in base alle DGR 19/06/2017 n. X/6738 e DGR 19/06/2017 n. X/6738
ed al Decreto Segretario Generale Autorità di Bacino n. 315 del 23/08/2021 inerente
il Progetto di aggiornamento del PAI e del PGRA relativo al bacino idrografico del T. Cherio

CARTA DELLA FATTIBILITA' GEOLOGICA DELLE AZIONI DI PIANO

Dott. Geol. EZIO GRANATA

TAV. 4a

Dicembre 2025

Scala 1:2.000

LEGENDA

2°Classe - Fattibilità con modeste limitazioni

3°Classe - Fattibilità con consistenti limitazioni

Limitazioni di carattere geomorfologico: 3a,3b,3c

Limitazioni per dissesto torrentizio a pericolosità elevata: 3g
(Art.9, commi 6) e 8) delle NTA del PAI)

4°Classe - Fattibilità con gravi limitazioni

Limitazioni di carattere geomorfologico: 4a,4b,4c

Limitazioni di carattere idrogeologico (sorgenti): 4d

Limitazioni di carattere idraulico: 4f

Fascia di rispetto dei corsi d'acqua - Art, 96, comma f) del R.D 523/1904: 4g
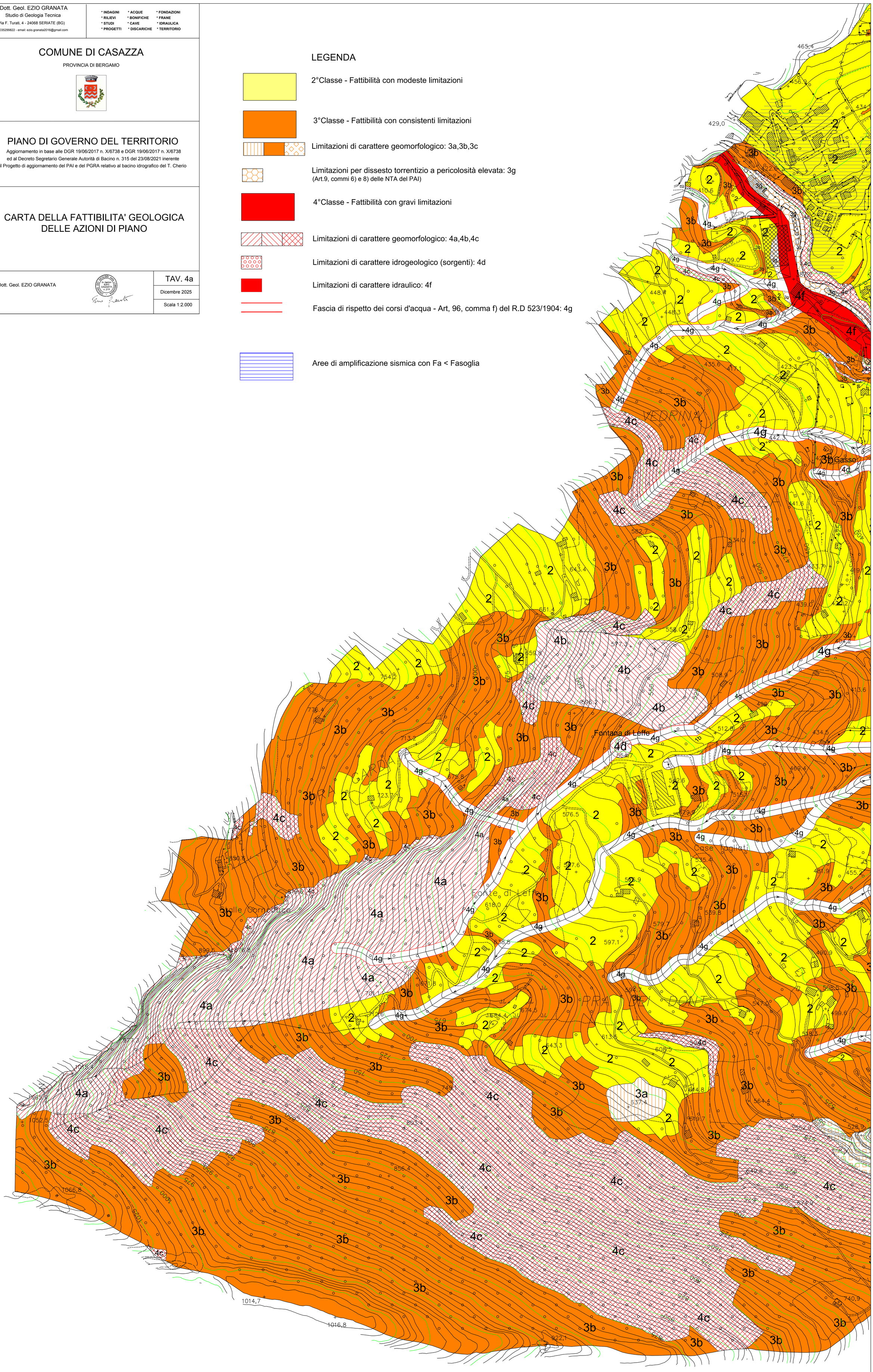
Aree di amplificazione sismica con Fa < Fasoglia