

# LEGENDA

Vincoli da Pianificazione di Bacino (Legge 183/89) - Aggiornamento PAI-PGRA - maggio 2022

Dott. Geol. EZIO GRANATA  
 Studio di Geologia Tecnica  
 Via F. Turati, 4 - 24068 BERGATE (BG)  
 Tel. 03229822 - email: ezio.granata21@gmail.com

INDAGINI \* ACQUE \* FONDAMENTI  
 \* SUELI \* SONDAGGI \* FRANE  
 \* STUDI \* CAVE \* IDRAULICA  
 \* PROGETTI \* DISCARICHE \* TERRITORIO

COMUNE DI CASAZZA

PROVINCIA DI BERGAMO



## PIANO DI GOVERNO DEL TERRITORIO

Aggiornamento in base alle DGR 19/06/2017 n. X/6738 e DGR 19/06/2017 n. X/6738 ed al Decreto Segretario Generale Autorità di Bacino n. 315 del 23/08/2021 inerente il Progetto di aggiornamento del PAI e del PGRA relativo al bacino idrografico del T. Chero

## CARTA DEI VINCOLI

Dott. Geol. EZIO GRANATA

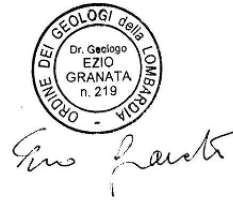

TAV. 2b

Dicembre 2025

Scala 1:2.000

### FRANE

- Area di frana attiva
- Area di frana quiescente

### ESONDAZIONI E DISSESTI DI CARATTERE TORRENTIZIO

- Aree con pericolosità molto elevata
- Aree con pericolosità elevata
- Aree con pericolosità media o moderata

### TRASPORTO DI MASSA SU CONOIDI

- Area di conoide non recentemente riattivatosi o completamente protetta
- Area di conoide attivo parzialmente protetta

### FASCE PAI

- Limite fra la Fascia A e la Fascia B
- Limite fra la Fascia B e la Fascia C
- Limite esterno della Fascia C
- Limite di progetto fra la fascia B e la Fascia C

### AREE ALLAGABILI (PGRA)

#### Ambito territoriale RP

- 
- 
- 

#### Ambito territoriale RSCM

- Area P2/M
- Area P1/L



### Vincoli di polizia idraulica (R.D. n. 523/1904 - Art. 96, comma f)

- Fascia di rispetto del reticolo idrico principale e minore

### Aree di protezione e salvaguardia di captazioni ad uso idropotabile

- Fascia di tutela assoluta ( R = 10 m)
- Fascia di rispetto ( R = 200 m)

### Vincoli derivanti da pianificazione sovraordinata (PTCP - Piano Provinciale Cave)

- ATEI9